

Trẻ Mới Biết Đi (1 và 2 tuổi)

Bối Cảnh

Trẻ em ở tuổi này hiếu động, tò mò và đầy năng lượng!

Trong khoảng sinh nhật lần thứ nhất, hầu hết các em bé học đi. Trong những tháng tiếp theo, chúng sẽ học chạy và leo trèo, và mở cửa, ngăn kéo, và chai lọ. Điều này nghĩa là trẻ mới biết đi của bạn giờ đây đi vào những nơi và chạm vào những vật mà thường ở ngoài tầm với.

Trẻ mới biết đi quá nhỏ để hiểu hoặc nhớ về những điều nguy hiểm. Hãy trông chừng con bạn cẩn thận. Hãy làm cho căn nhà của bạn thành một nơi an toàn để con cái khám phá.

Trẻ mới biết đi cần bảo vệ đặc biệt đối với các sự cố:

- Nhiễm độc
- Chết đuối
- Ngộ thở bởi những vật nhỏ
- Phòng và Phòng Nước
- Ngã
- Thương tích khi đi trong xe ô tô

Kiểm Tra An Toàn

- ✓ Đảm bảo bạn có công an toàn tại trên cùng và dưới cùng của cầu thang.
- ✓ Cất giữ cẩn thận các loại thuốc, sản phẩm tẩy rửa, và những chất độc khác. Nhiều trẻ mới biết đi có thể mở hộp chứa chống trẻ em.
- ✓ Lắp đặt thiết bị báo động khói (kiểm tra báo động thường xuyên và thay pin vào ngày 1 tháng Tư hàng năm).
- ✓ Hạ nhiệt độ của nước nóng trong nhà bạn tới 50°C.

Lời Khuyên về An Toàn

TRONG PHÒNG NGỦ

Trước khi trẻ đủ cao để trèo qua thành giường cũ, đưa trẻ mới biết đi của bạn ra khỏi giường cũ và vào một chiếc giường.

Đề đồ đạc của con bạn, trong đó có giường của trẻ, tránh xa cửa sổ. Bằng cách đó, con bạn không thể trèo lên đồ đạc và ngã ra ngoài cửa sổ.

Đặt thanh chắn cửa sổ trước cửa sổ của con bạn để trẻ không thể ngã ra. Hoặc đóng chặt cửa sổ đó để cửa không thể mở quá 10 cm (4 inch). Lưới mắt cáo cửa sổ sẽ không thể ngăn con bạn ngã.

TRONG BẾP

Nhiều sản phẩm tẩy rửa và thuốc có thể nhiễm độc cho trẻ mới biết đi của bạn. Cất giữ cẩn thận những thứ này, ở nơi con bạn không thể tới gần. Giữ con bạn an toàn tránh khỏi lối đi khi bạn đang sử dụng sản phẩm độc hại.



Giữ dây của các thiết bị điện ở nơi con bạn không thể tới gần. Không treo dây lên cạnh của quầy hàng hoặc bàn. Con bạn có thể kéo đồ xuống và có bị bỏng do đồ ăn hoặc chất lỏng nóng trong thiết bị (như là ấm đun nước).

Cất những đồ ăn rắn hoặc cứng như là hoa quả và rau còn nguyên thành nhiều mẫu rất nhỏ. Không đưa cho trẻ mới biết đi quả hạch, kẹo cứng, bắp rang và kẹo gôm. Cho trẻ em ăn khi trẻ đang ngồi, không cho ăn khi trẻ đang đi hoặc chạy xung quanh. Điều này sẽ giúp ngăn ngừa bị nghẹn.



Giữ con cái tránh xa an toàn khi bạn nấu nướng hoặc làm đồ uống nóng.

TRONG PHÒNG TẮM

Cất giữ cẩn thận thuốc và các sản phẩm tẩy rửa.

Luôn giám sát trẻ mới biết đi của bạn trong phòng tắm. ĐỪNG cho trẻ lớn hơn giám sát trẻ mới biết đi. Trẻ con có thể không biết cách giữ an toàn cho trẻ mới biết đi của bạn.

Sử dụng thảm tắm cao su hoặc gai chống trượt trong bồn tắm để phòng ngã.

Hạ nhiệt độ cung cấp của nước nóng trong nhà bạn tới tối đa 50°C.

Ở mức 60 độ, tình trạng phòng nước toàn phần xảy ra trong vòng chưa tới một giây; ở mức 50 độ, thời gian này sẽ mất 5 phút. Nước vòi nóng có thể làm bỏng trẻ mới biết đi của bạn.

ĐI RA NGOÀI

Sử dụng dây an toàn để giữ trẻ mới biết đi ngồi yên trong xe đẩy đi mua sắm. Sử dụng dây an toàn trong ghế đẩy, ghế tập chạy cũng như xe đẩy tay.

Luôn giám sát trẻ mới biết đi khi gần ao nước, bể bơi, hào nước và tại bãi biển. Không bao giờ để con nhỏ của bạn một mình gần nước hoặc trong nước.

AN TOÀN XE ÔTÔ

Trẻ mới biết đi của bạn cần một ghế nâng mỗi lần bạn đi trên xe. Không bao giờ giữ trẻ mới biết đi trong lòng bạn.

Không bao giờ đặt ghế nâng của trẻ mới biết đi của bạn ở ghế trước. Điều này đặc biệt quan trọng nếu xe ô tô của bạn được lắp đặt túi hơi.

Hãy kiểm tra để đảm bảo rằng ghế nâng bạn chọn vừa với xe của bạn trước khi mua.

Hãy đảm bảo rằng con bạn đi xe ở ghế sau của ô tô. Đó là vị trí an toàn nhất.

Lắp đặt Ghế Nâng trong Ô tô cho Trẻ Em

Nếu bạn cần giúp đỡ để lắp đặt ghế nâng trong ô tô cho con cái bạn hoặc chỉ dẫn về ghế nâng nào sẽ phù hợp với xe ô tô của bạn và các nhu cầu cá nhân, hãy liên hệ với Kidsafe WA theo số 1800 802 244 để có thêm thông tin.

Chọn một Ghế Nâng cho Trẻ Mới Biết Đi của bạn:

Đối với em bé nặng tối thiểu 8 kg (khoảng 6 tháng tuổi) trở lên, bạn có một số loại ghế nâng khác nhau để lựa chọn:

- Ghế Nâng Có Thể Chuyển Đổi (Mới sinh cho tới 18 kg)
 - Hướng Ra Phía Trước: 8 đến 18 kg
- Ghế Cho Trẻ Mới Biết Đi (8 kg tới 18 kg)
- Ghế Nâng Kết Hợp (8 tới 26 kg)
 - Chức năng cho trẻ mới biết đi: 8 tới 18 kg với bộ dây nịt bên trong
 - Chức Năng Nâng: 18 tới 26 kg với dây an toàn đùi/vai của người lớn hoặc bộ dây nịt an toàn



Ghế Nâng Cho Trẻ Mới Biết Đi
8 đến 18 kg
Khoảng 6 tháng tới 4 tuổi

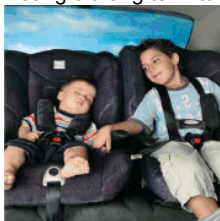

Ghế Nâng/Ghế Cho Trẻ Mới Biết Đi Kết Hợp
8 tới 18 kg với bộ dây nịt bên trong, 18 tới 26 kg là ghế nâng
Khoảng 6 tháng tới 8 tuổi

XUNG QUANH NHÀ

Đề phòng những thứ có thể làm ngạt thở con bạn. Trẻ mới biết đi của bạn thích đặt mọi thứ vào miệng. Một số ví dụ về những vật nhỏ phải để xa tầm tay là:

- Chia khóa
- Bóng
- Đồng xu
- Đồ chơi với các phần nhỏ hoặc pin

Giữ đồ uống nóng ở xa con bạn. Sử dụng chén có nắp đậy khi bạn uống đồ nóng.

Sử dụng công an toàn tại trên cùng và dưới cùng của cầu thang.



TÓM TẮT – CÁC THƯƠNG TÍCH THEO GIAI ĐOẠN PHÁT TRIỂN	
Hành Động Phát Triển	Nguy Hiểm/Rủi Ro
Đi bộ, chạy	Tai nạn giao thông
Thích được rượt đuổi (18 tới 24 tháng)	Chạy Ra Xa, vào đường phố
Leo trèo (bàn, bàn làm việc, ghế)	Ăn vào bụng (nhiễm độc), bong, ngã
Nghịch những đồ vật được che đậy	Ăn vào bụng (nhiễm độc), giật điện
Tò mò và khả năng độc lập tăng	Ăn vào bụng (nhiễm độc), bong, chết đuối
Mở Rộng Thế Giới (sân sau, gara)	Ăn vào bụng (nhiễm độc)
Bất chước hành vi	Leo trèo, đi theo trẻ lớn hơn, ăn thuốc
Sự trưởng thành giả tạo khiến cha mẹ sao nhãng việc giám sát	Tất cả các tai nạn
Chống lại ghế nâng	Ghế Nâng – Tai Nạn Giao Thông
Được làm quen thức ăn người lớn	Hít vào

Các Thông Tin sẵn có khác

Muốn có thêm thông tin chi tiết về bất cứ chủ đề nào được liệt kê hãy truy cập www.kidsafewa.com.au hoặc liên hệ với Kidsafe WA theo số 1800 802 244 để có thông tin và chỉ dẫn cụ thể.

Kidsafe WA © 2005

Các đoạn trích có thể được sao chép vì mục đích giáo dục. Cần được cho phép bằng văn bản để sao chép toàn bộ trang thông tin này.

Muốn biết thêm thông tin ☎ (08) 9340 8509
Đường Dây Thông Tin An Toàn của Trẻ Em ☎ 1800 802 244
Trung Tâm Chỉ Dẫn Về Ngộ Độc ☎ 13 11 26

www.kidsafewa.com.au